

PIANO DI LOTTIZZAZIONE D2.1 - STRALCIO FUNZIONALE N. 1

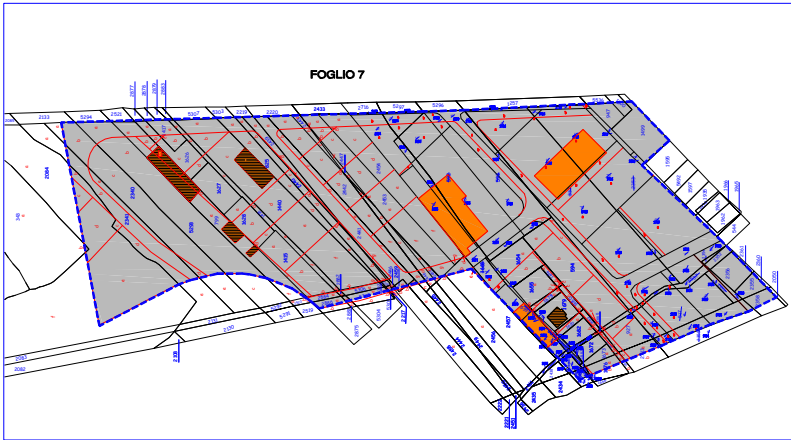

PLANIMETRIA CATASTALE - SCHEMA DI FRAZIONAMENTO
Scala 1:2000

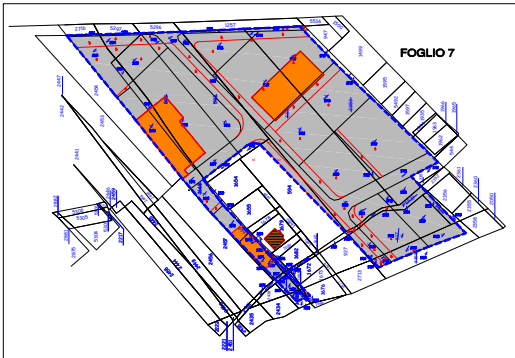

PLANIMETRIA CATASTALE - STRALCIO FUNZIONALE N 1
Scala 1:2000

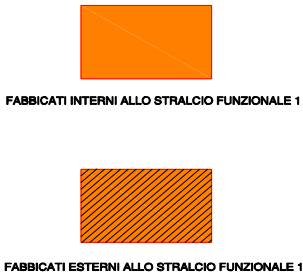

PLANIMETRIA DELLO STATO EDIFICATO
Scala 1:1000

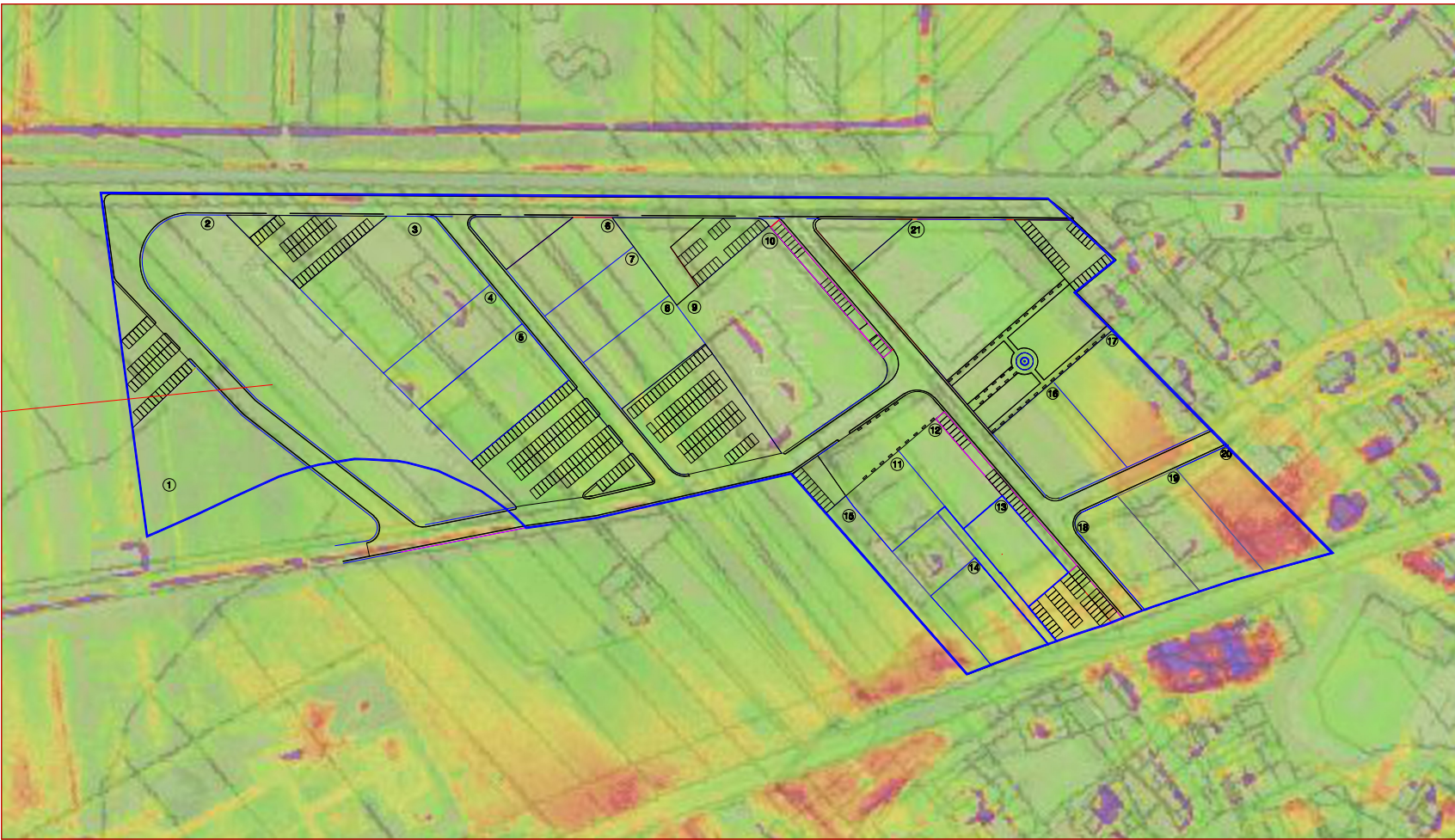

PLANIMETRIA PAI - BATTENTI IDRICI
Scala 1:1000

Tutta la lottizzazione D2.1
risulta in area di criticità idraulica HI*





COMUNE DI TERRALBA
Provincia di Oristano



SARDEGNA

VARIANTE AL PIANO DI LOTTIZZAZIONE

Realizzazione di un Piano di lottizzazione Convenzionato individuato dal comparto D2.1 a destinazione commerciale e direzionale

TAVOLA
03

- Planimetria PAI - battenti idrici
- Planimetrie catastali :
lottizzazione D2.1
stalcio funzionale n. 1
- Planimetrie dello stato edificato

Data :
aprile 2025

N. aggiornamento

Scale : 1:2000 - 1 : 1000

I lottizzanti:

rif. cod. :
Tav 03.dwt

Il professionista
Dr. Ing. Antonello Atzori

REV. / 00

Call: 347 4227328
anturzor@terralba.it

Via Mercaderi n. 135
09048 Terralba (OR)